

DŮM LEA 124 m²



ZÁKLADNÍ ROZPOČTOVÉ NÁKLADY

CENA PRO KLIENTA

DŮM 124 m ²					HSV	PSV		
					HRUBÁ STAVBA	DOKONČENÍ		
Zemní práce			85 560,00	85 560,00	85 560,00	3,00%	85 560,00	
Základy			198 046,71	198 046,71	198 046,71	6,94%	198 046,71	
Svislé konstrukce			510 123,85	510 123,85	510 123,85	17,89%	510 123,85	
Vodorovné konstrukce + věnce			174 542,40	174 542,40	174 542,40	6,12%	174 542,40	
Schodiště betonové			57 040,00	57 040,00	57 040,00	2,00%	57 040,00	
Úpravy povrchů			308 671,23	308 671,23	308 671,23	10,82%		308 671,23
Ostatní konstrukce a práce			171 120,00	171 120,00	171 120,00	6,00%		171 120,00
Izolace proti vodě			41 716,03	41 716,03	41 716,03	1,46%		41 716,03
Izolace tepelné			64 029,26	64 029,26	64 029,26	2,25%		64 029,26
Kanalizace			25 331,44	25 331,44	25 331,44	0,89%	25 331,44	
Vodovod			23 714,54	23 714,54	23 714,54	0,83%		23 714,54
Plyn			44 868,99	44 868,99	44 868,99	1,57%		44 868,99
Zařizovací předměty ZTI			22 798,30	22 798,30	22 798,30	0,80%		22 798,30
Ústřední vytápění			179 284,05	179 284,05	179 284,05	6,29%		179 284,05
Konstrukce tesařské			152 178,00	152 178,00	152 178,00	5,34%	152 178,00	
Konstrukce klempířské			73 101,57	73 101,57	73 101,57	2,56%	73 101,57	
Krytiny tvrdé			182 765,63	182 765,63	182 765,63	6,41%	182 765,63	
Konstrukce truhlářské			186 270,48	186 270,48	186 270,48	6,53%		186 270,48
Kovové stavební doplňkové konstrukce			28 520,00	28 520,00	28 520,00	1,00%		28 520,00
Podlahy z dlaždic			24 253,51	24 253,51	24 253,51	0,85%		24 253,51
Podlahy z PVC			26 436,32	26 436,32	26 436,32	0,93%		26 436,32
Obklady keramické			24 738,58	24 738,58	24 738,58	0,87%		24 738,58
Elektroinstalace			82 219,39	82 219,39	82 219,39	2,88%		82 219,39
Nátěry			27 891,53	27 891,53	27 891,53	0,98%		27 891,53
Malby a tapetování			22 698,05	22 698,05	22 698,05	0,80%		22 698,05
Venkovní úpravy			28 520,00	28 520,00	28 520,00	1,00%		28 520,00
Zařízení staveniště			85 560,00	85 560,00	85 560,00	3,00%	42 780,00	42 780,00
			2 851 999,85					
celkem			2 851 999,85	2 851 999,85	2 851 999,85	100,00%	1 501 469,59	1 350 530,25

OSTATNÍ NÁKLADY

Inženýrské sítě, přípojky

100 000,00

geodet. práce, úprava PD, ost.náklady

200 000,00

REZERVA NA PSV:

0,00

STAVBA CELKEM (HL. III + HL. VI)

3 151 999,85

2 851 999,85

1 501 469,59 1 350 530,25

OSTATNÍ NÁKLADY

POZEMEK, REALITNÍ SLUŽBY

1 600 000,00

STAVBA A POZEMEK CELKEM

4 751 999,85

JEN HRUBÁ STAVBA A POZEMEK CELKEM

3 101 469,59

SPRÁVCI DODÁVEK:

na zemní práce <http://konzultacni-servis.wz.cz/spravcidodavek/>

na střechy: <http://konzultacni-servis.wz.cz/spravcidodavek/>

na okna: <http://konzultacni-servis.wz.cz/spravcidodavek/>

na topení: <http://konzultacni-servis.wz.cz/spravcidodavek/>

na elektro: <http://konzultacni-servis.wz.cz/spravcidodavek/>

na fasády: <http://konzultacni-servis.wz.cz/spravcidodavek/>

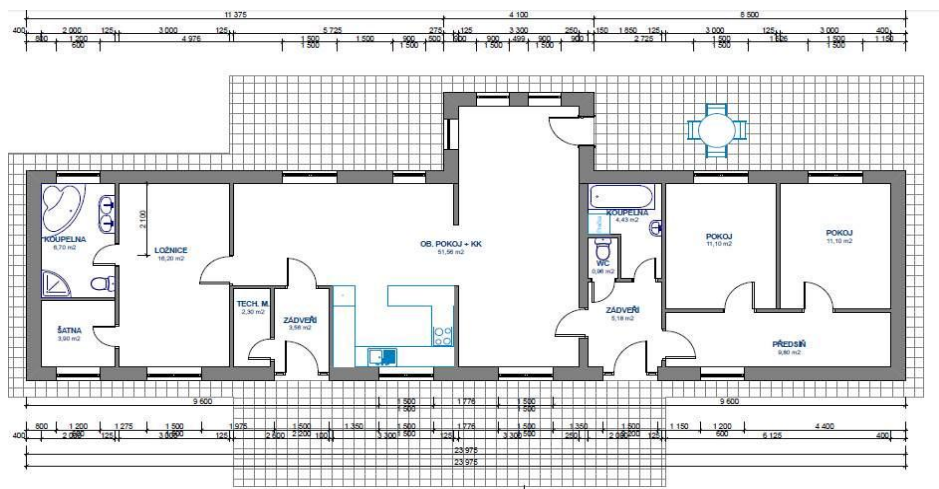

DŮM LEA 124 m²

koeficient: 0,8



NÁKLADOVÁ CENA

DŮM 124 m²

NÁKLADOVÁ CENA PRO STAVEBNÍ FIRMY

PSV
DOKONČENÍ

Zemní práce				68 448,00	68 448,00	68 448,00	3,00%	68 448,00	
Základy				158 437,37	158 437,37	158 437,37	6,94%	158 437,37	
Svislé konstrukce				408 099,08	408 099,08	408 099,08	17,89%	408 099,08	
Vodorovné konstrukce + věnce				139 633,92	139 633,92	139 633,92	6,12%	139 633,92	
Schodiště betonové				45 632,00	45 632,00	45 632,00	2,00%	45 632,00	
Úpravy povrchů				246 936,98	246 936,98	246 936,98	10,82%		246 936,98
Ostatní konstrukce a práce				136 896,00	136 896,00	136 896,00	6,00%		136 896,00
Izolace proti vodě				33 372,83	33 372,83	33 372,83	1,46%		33 372,83
Izolace tepelné				51 223,41	51 223,41	51 223,41	2,25%		51 223,41
Kanalizace				20 265,15	20 265,15	20 265,15	0,89%	20 265,15	
Vodovod				18 971,63	18 971,63	18 971,63	0,83%		18 971,63
Plyn				35 895,19	35 895,19	35 895,19	1,57%		35 895,19
Zařizovací předměty ZTI				18 238,64	18 238,64	18 238,64	0,80%		18 238,64
Ústřední vytápění				143 427,24	143 427,24	143 427,24	6,29%		143 427,24
Konstrukce tesařské				121 742,40	121 742,40	121 742,40	5,34%	121 742,40	
Konstrukce klempířské				58 481,26	58 481,26	58 481,26	2,56%	58 481,26	
Krytiny tvrdé				146 212,50	146 212,50	146 212,50	6,41%	146 212,50	
Konstrukce truhlářské				149 016,38	149 016,38	149 016,38	6,53%		149 016,38
Kovové stavební doplňkové konstrukce				22 816,00	22 816,00	22 816,00	1,00%		22 816,00
Podlahy z dlaždic				19 402,81	19 402,81	19 402,81	0,85%		19 402,81
Podlahy z PVC				21 149,06	21 149,06	21 149,06	0,93%		21 149,06
Obklady keramické				19 790,86	19 790,86	19 790,86	0,87%		19 790,86
Elektroinstalace				65 775,51	65 775,51	65 775,51	2,88%		65 775,51
Nátěry				22 313,23	22 313,23	22 313,23	0,98%		22 313,23
Malby a tapetování				18 158,44	18 158,44	18 158,44	0,80%		18 158,44
Venkovní úpravy				22 816,00	22 816,00	22 816,00	1,00%		22 816,00
Zařízení staveniště				68 448,00	68 448,00	68 448,00	3,00%	34 224,00	34 224,00
				2 281 599,88					
celkem				2 281 599,88	2 281 599,88	2 281 599,88	100,00%	1 201 175,67	1 080 424,20